

01 PLANTA BAIXA - DEMOLIR (BLOCO 01)
ESCALA: 1:125
UNIDADE EM: METROS

LEGENDA:
ALVENARIA A DEMOLIR
CALÇAMENTO EM CONCRETO A DEMOLIR

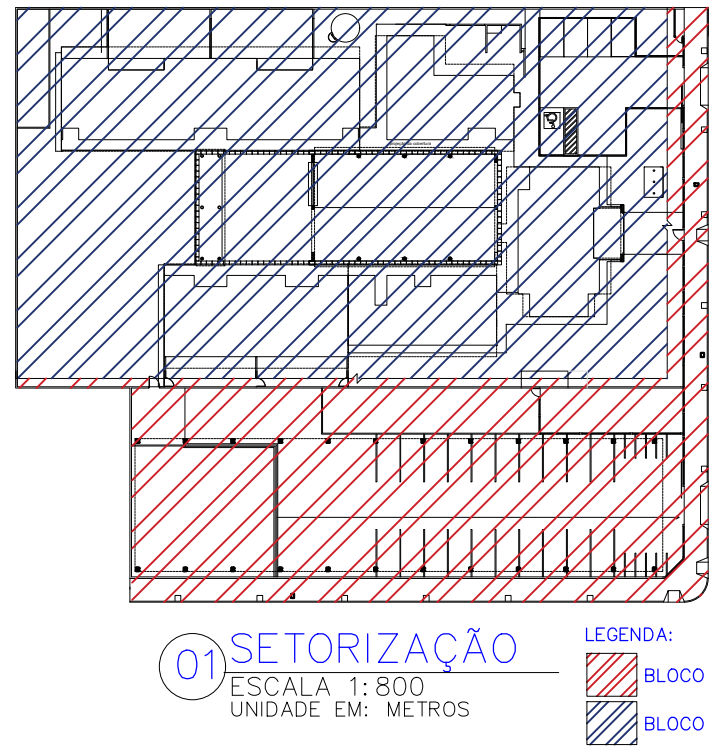

Prefeitura Municipal de Tangará da Serra
Estado de Mato Grosso
Secretaria Municipal de Educação

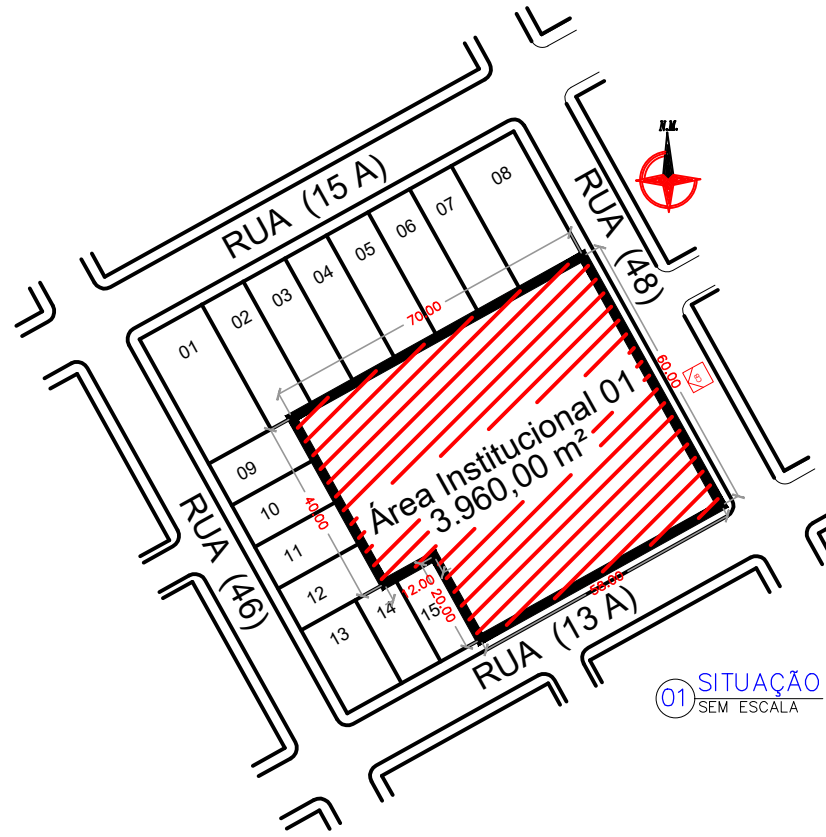

OBRA/SERVIÇO:
REFORMA GERAL E CONSTRUÇÃO DE ESTACIONAMENTO
NO CME LUIZ SIMÕES MATIAS
PROJETO DE ARQUITETURA

ENDEREÇO DA OBRA/SERVIÇO:
RUA OSVALDO FARIA DE OLIVEIRA (48), N°1209-N, JARDIM MITUO, TANGARÁ DA SERRA - MT
CEP: 78.302-177

ÁREAS:
ÁREA DO TERRENO3.960,00m²
ÁREA TOTAL1.884,87m²
COEF. DE APROVEITAMENTO0,47
TAXA DE OCUPAÇÃO47,59%
TAXA DE PERMEABILIDADE45,26%

ASSINATURAS:
PREFEITURA MUNICIPAL DE TANGARÁ DA SERRA
CNPJ 03.788.239/0001-66
LETICIA BOGORNI LANG
ENGENHEIRA CIVIL
CREA MT045887

CONTEÚDO:
PLANTA PLAIXA DEMOLIR-BLOCO 01

DATA: 28/07/2025
ESCALA: INDICADA
PRANCHA: 01¹⁰⁹
OBSERVAÇÕES:
DESENHO: Leticia Lang

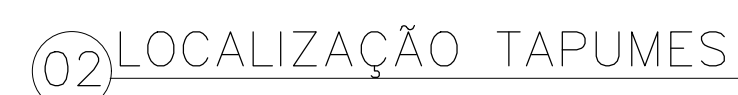

ASSINATURAS:

PREFEITURA MUNICIPAL DE TANGARÁ DA SERRA
CNPJ 03.788.239/0001-66

LETÍCIA BOGORNI LANG
ENGENHEIRA CIVIL
CREA MT045887

DESENHO: —
Letícia Lang

 COBERTURA Á DEMOLIR

OBSERVAÇÕES:	DESENHO: Letícia Lang
---------------------	---------------------------------

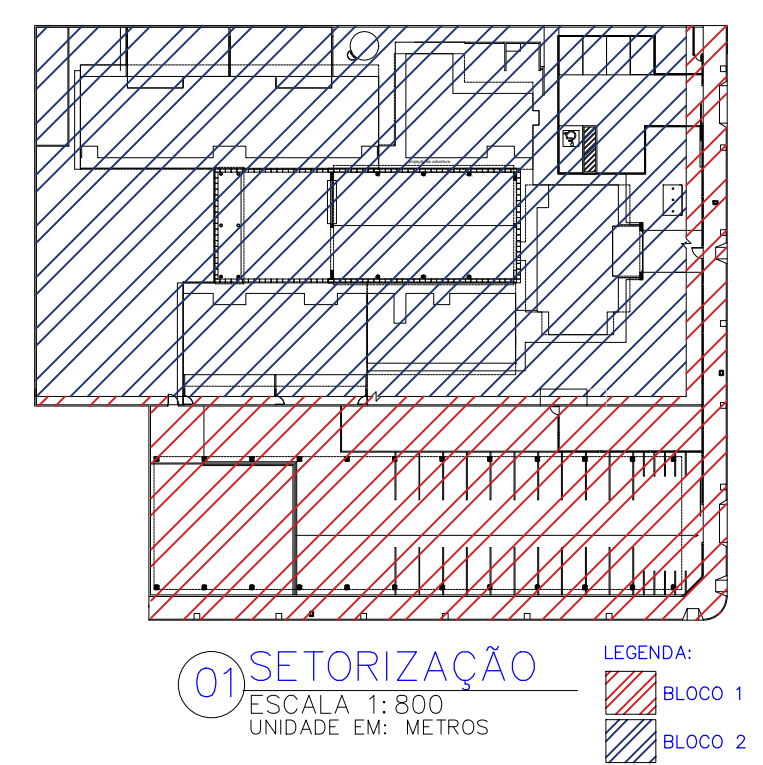
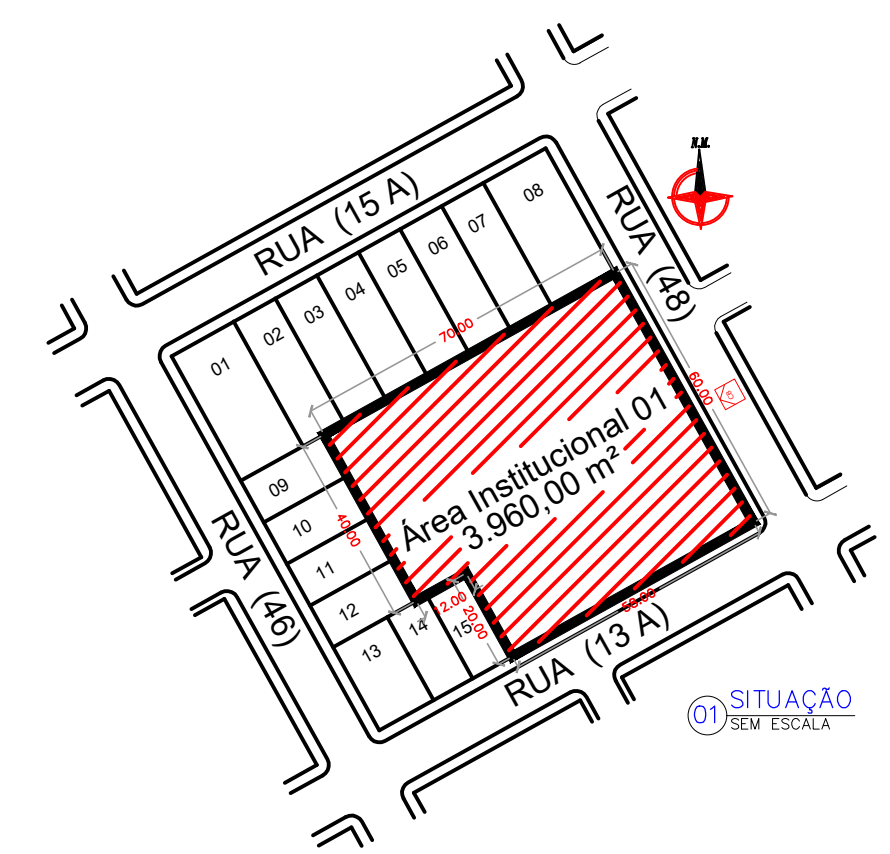
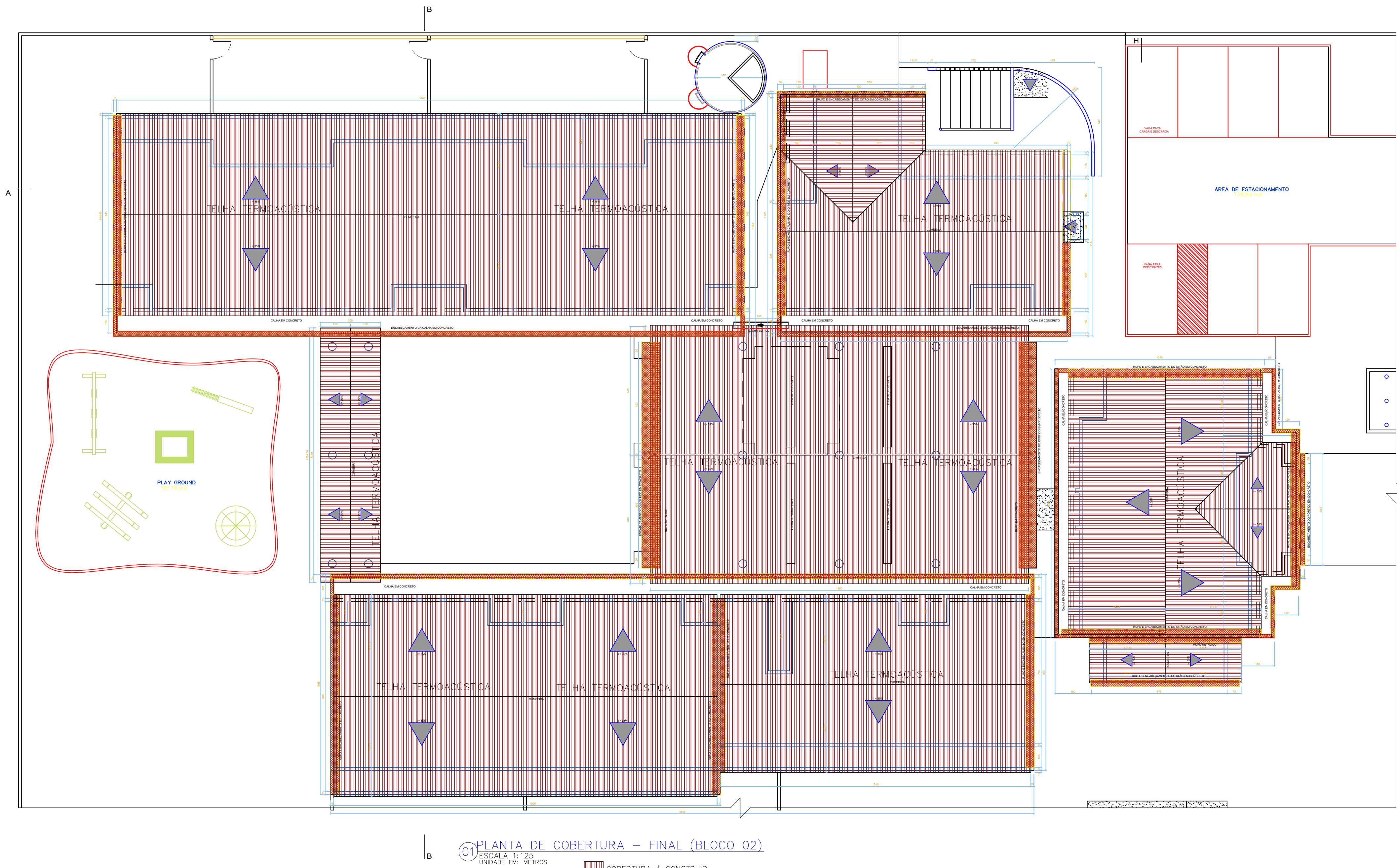

Prefeitura Municipal de Tangará da Serra
Estado de Mato Grosso
Secretaria Municipal de Educação



OBRA/SERVIÇO:
REFORMA GERAL E CONSTRUÇÃO DE ESTACIONAMENTO
NO CME LUIZ SIMÕES MATIAS
PROJETO DE ARQUITETURA

ENDEREÇO DA OBRA/SERVIÇO:
RUA OSVALDO FARIA DE OLIVEIRA (48), Nº1209-N, JARDIM MITUO, TANGARÁ DA SERRA - MT
CEP: 78.302-177

ÁREAS:	ASSINATURAS:
ÁREA DO TERRENO.....3.960,00m² ÁREA TOTAL.....1.884,87m² COEF. DE APROVEITAMENTO0,47 TAXA DE OCUPAÇÃO47,59% TAXA DE PERMEABILIDADE45,26%	<div>PREFEITURA MUNICIPAL DE TANGARÁ DA SERRA CNPJ 03.788.239/0001-66</div> <div>LETICIA BOGORNI LANG ENGENHEIRA CIVIL CREA MT045887</div>

CONTEÚDO: PLANTA DE COBERTURA FINAL-BLOCO 02		
DATA: 28/07/2025	ESCALA: INDICADA	PRANCHA: 07 ⁰⁹
OBSERVAÇÕES:		DESENHO: Letícia Lang

Assinado por 2 pessoas: LETICIA BOGORNI LANG e VAGNER CONSTANTINO GUIMARÃES. Para verificar a validade das assinaturas, acesse https://tangara.serra.mt.gov.br/assinaturas/

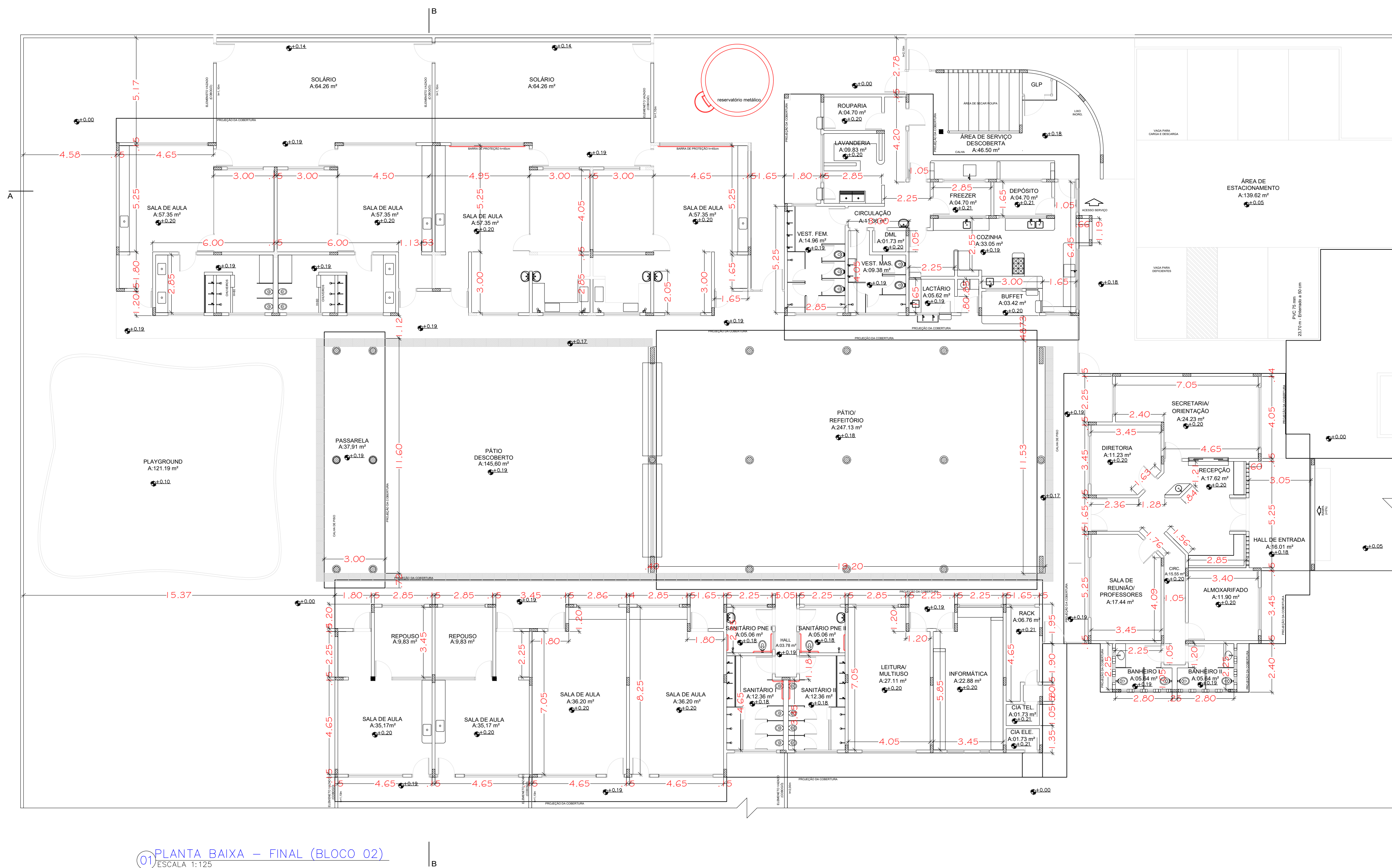

01 PLANTA BAIXA – FINAL (BLOCO 02)
ESCALA: 1:125
UNIDADE EM: METROS

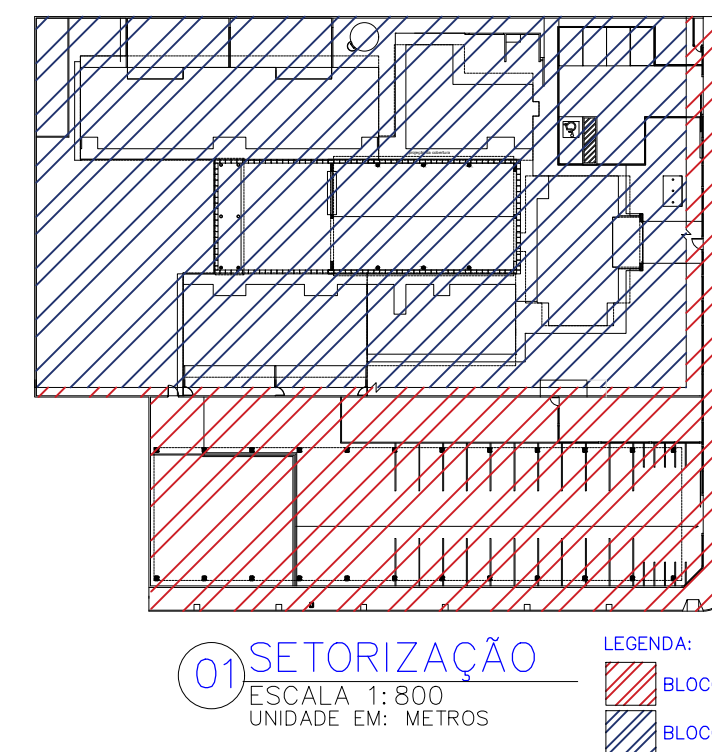
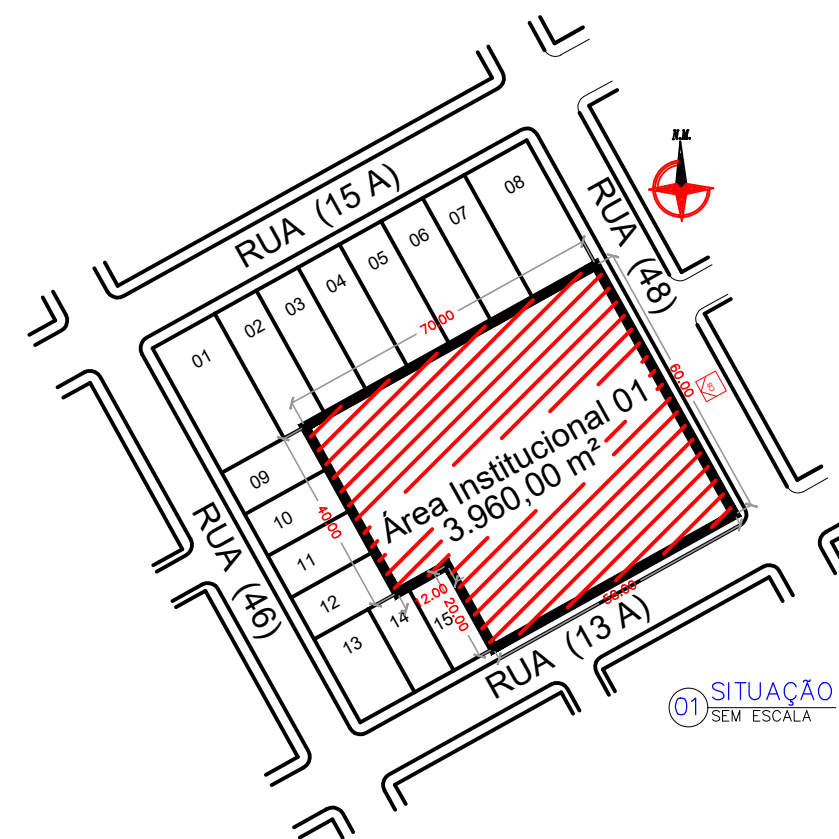

Prefeitura Municipal de Tangará da Serra
Estado de Mato Grosso
Secretaria Municipal de Educação



OBRA/SERVIÇO:
REFORMA GERAL E CONSTRUÇÃO DE ESTACIONAMENTO
NO CME LUIZ SIMÕES MATIAS
PROJETO DE ARQUITETURA

ENDEREÇO DA OBRA/SERVIÇO:
RUA OSVALDO FARIA DE OLIVEIRA (48), Nº1209-N, JARDIM MITUO, TANGARÁ DA SERRA - MT
CEP: 78.302-177

ÁREAS:
ÁREA DO TERRENO3.960,00m²
ÁREA TOTAL1.884,87m²
COEF. DE APROVEITAMENTO0,47
TAXA DE OCUPAÇÃO47,59%
TAXA DE PERMEABILIDADE45,26%

ASSINATURAS:
PREFEITURA MUNICIPAL DE TANGARÁ DA SERRA
CNPJ 03.788.239/0001-66
LETICIA BOGORNI LANG
ENGENHEIRA CIVIL
CREA MT045887

CONTEÚDO:
PLANTA BAIXA FINAL-BLOCO 02

DATA: 28/07/2025
ESCALA: INDICADA
PRANCHA: 08⁰⁹
OBSERVAÇÕES:
DESENHO: Leticia Lang



DESENHO: —
Letícia Lang



VERIFICAÇÃO DAS ASSINATURAS



Código para verificação: D6C7-116D-5682-365F

Este documento foi assinado digitalmente pelos seguintes signatários nas datas indicadas:



LETÍCIA BOGORNÍ LANG (CPF 022.XXX.XXX-61) em 17/09/2025 11:01:29 GMT-04:00

Papel: Parte

Emitido por: Sub-Autoridade Certificadora 1Doc (Assinatura 1Doc)



VAGNER CONSTANTINO GUIMARAES (CPF 487.XXX.XXX-68) em 17/09/2025 15:30:27 GMT-04:00

Papel: Parte

Emitido por: Sub-Autoridade Certificadora 1Doc (Assinatura 1Doc)

Para verificar a validade das assinaturas, acesse a Central de Verificação por meio do link:

<https://tangaradaserra.1doc.com.br/verificacao/D6C7-116D-5682-365F>